

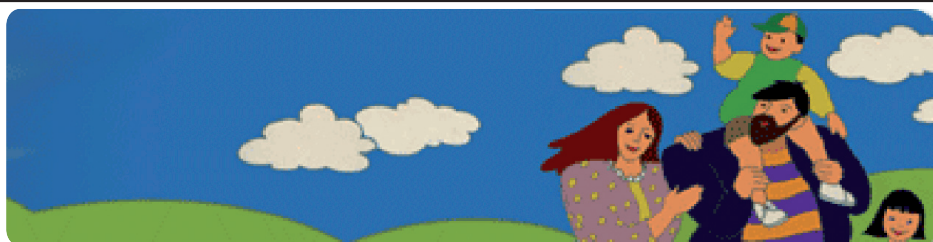

Forum delle  
Associazioni  
Familiari



**convegno regionale**  
**seminario di approfondimento**

# “EMERGENZA EDUCAZIONE: quali alleati della famiglia per una gestione sana del tempo libero?”

*Istituzioni pubbliche e realtà associative a confronto su tematiche riguardanti la famiglia*

**15 novembre 2008**  
(dalle ore 15,00 alle ore 19,00)

Aula Magna - Università di Modena e Reggio Emilia  
Viale A. Allegri, 15 - Reggio Emilia

## Programma

### 15,00 Accoglienza e Registrazione partecipanti

### 15,30 Introduce il Convegno

**Ermes Rigon**

Presidente del Forum delle Associazioni Familiari Emilia-Romagna

### Saluto delle Autorità presenti:

**Aldo Tomasi** Rettore dell'Università di Modena e Reggio Emilia,

**Rappresentante dell'Assemblea Legislativa**

**Anna Maria Dapporto**

Assessore alle Politiche sociali ed educative per l'infanzia. Immigrazione.  
Terzo settore. Regione Emilia Romagna

**Marcello Stecco** Assessore Provinciale alla Solidarietà

**Graziano Del Rio** Sindaco di Reggio Emilia

**Mons. Lorenzo Ghizzoni**, Vescovo Ausiliare di Reggio Emilia e Guastalla

E' stato invitato a partecipare il **Sen. Carlo Giovanardi**

Sottosegretario alla Presidenza del Consiglio dei Ministri,  
con delega per la Famiglia, Tossicodipendenza e Servizio Civile

**Il Convegno - Seminario di approfondimento è finanziato con il contributo del MINISTERO DELLA SOLIDARIETA' SOCIALE - legge 383/2000 iniziativa Family Net anno 2006.**

### 16,30 Tavola rotonda

*“Alleati per una gestione sana del tempo libero”*

Conduce **Francesco Spada** giornalista

Partecipano:

**Bruno Ferrero** (LDC) scrittore, esperto - *relazione generale introduttiva*

**Mons. Antenore Vezzosi** presidente nazionale ANSPI

**Franco Bertoli** presidente CONI - Modena

**Edoardo Patriarca** già pres. naz. AGESCI, Cons. nazionale Scienza & Vita

**Liliana Cosi** étoile, Direttrice della Scuola di Balletto Classico di RE

**Giulio Carpi** presidente di CREATIV - Servizi per la persona e i gruppi

**Patrizia Fiorini** presidente PORTOFRANCO - Aiuto allo studio - RE

### 18,30 Riflessioni conclusive:

**Pietro Alviti** coordinatore didattico del gruppo di studio educazione e sistemi formativi dell'iniziativa 383/00 Family Net del Forum nazionale delle Associazioni Familiari

### 18,45 Saluti

**Pietro Moggi** vice-presidente Forum prov.le delle Ass. Familiari Reggio Emilia

**Segreteria organizzativa:**

**051.239702 - 328.2396633 - 339.8606167**